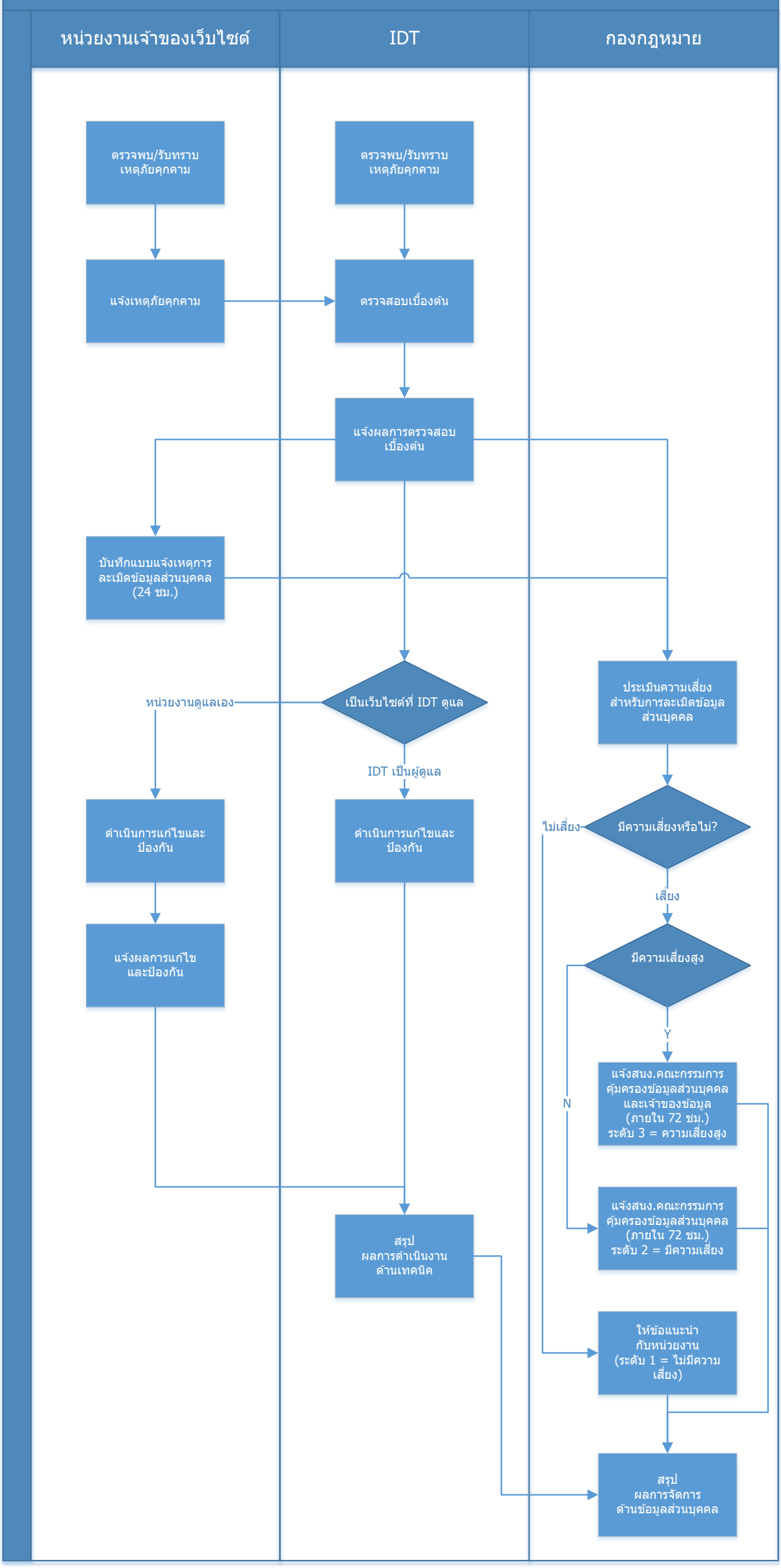แนวทางการดำเนินงานเมื่อเกิดเหตุภัยคุกคามทางไซเบอร์กับเว็บไซต์